

**LEGENDA**

- COMPLESSO CONGLOMERATICO-SABBIOSO (cs): comprende depositi alluvionali e di spiaggia, terrazzi fluviali, detrito di Tada (se di spessore rilevante), con di detrito e litotipi a permeabilità per porosità con valori medi tra 10<sup>-2</sup> e 10<sup>-3</sup> cm/sec.
  - COMPLESSO CALCAREO-MARNOSO (cm): comprende litotipi rocciosi in cui la componente calcarea è predominante, con permeabilità per fratturazione con valori elevati di permeabilità.
  - COMPLESSO MARNOSO - SILTOSO - ARGILLOSO (msa): comprende litotipi rocciosi in cui la componente marnosa, siltosa o argillosa è predominante, con permeabilità per fratturazione con valori di permeabilità bassa o nulla.
  - COMPLESSO LIMOSO - ARGILLOSO (la): comprende litotipi in cui la componente limosa e/o argillosa è predominante, Valori di permeabilità bassa o nulla.
  - POZZI USO IRRIGUIO - ZOOTECNICO - DOMESTICO
  - ISOFREATICHE - ISOPEZOMETRICHE (con quota s.l.m.)
  - Faglie (i trattini indicano la parte ribassata)
- AREE DI SALVAGUARDIA SORGENTI E POZZI (D.P.R. 236/88)**
- Fascia di rispetto pozzi
  - Area di protezione pozzi

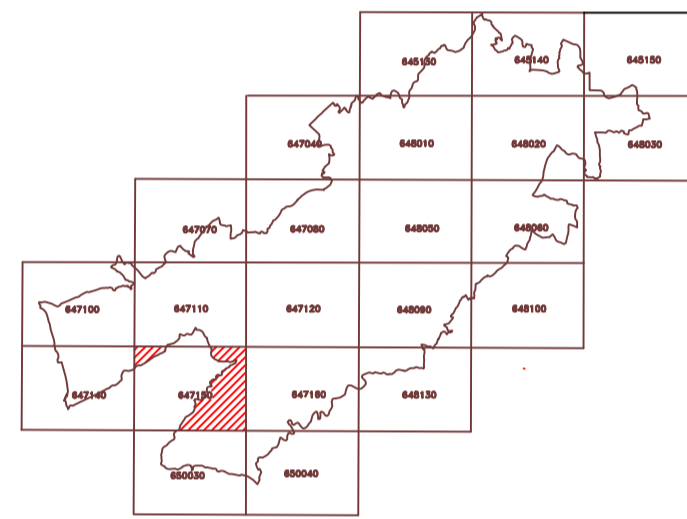

**COMUNE DI RAGUSA**



**PIANO REGOLATORE DI RAGUSA**

SOGGETTI ATTUATORI:  
COMUNE DI RAGUSA

IL R.U.P.  
ARCH. MARCELLO DIMARTINO  
  
IL TECNICO INCARICATO  
GEOL. SARO DI RAIMONDO

STUDIO GEOLOGICO ELABORATO AI SENSI DELLA CIRCOLARE  
A.R.T.A. SICILIA N°3 DEL 20/06/2014

UBICAZIONE:  
AREE RICADENTI NELLA C.T.R. 647150

TAVOLA

**N68**

SCALA 1:10000

FASE PRELIMINARE (A1)  
CARTOGRAFIE DI ANALISI (A1c)

ELABORATO :  
CARTA IDROGEOLOGICA

C.T.R. 1:10.000 n° 647150 "Santa Croce Camerina"

